



がん検診のご案内

日本は世界一の「がん大国」

生涯でがんにかかる確率は
男性が3人に2人、
女性が2人に1人。
日本人にとって身近な病気です！
国立がん研究センター2019年



かかりやすい
がんの種類(総数)
1位 大腸
2位 肺
3位 胃

★早期のがんは自覚症状がほとんどなし

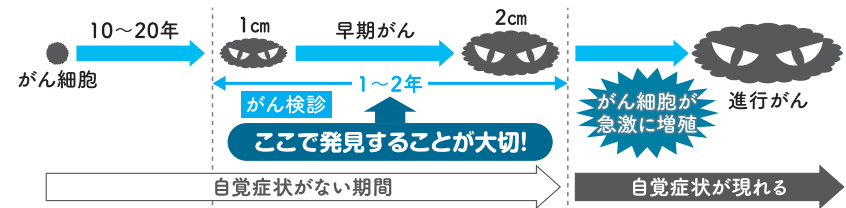

POINT!
がんは早期(がんの大きさが1~2cm)で発見できれば、95%は治ると言われています。だからこそ定期的ながん検診を受け、がんを早く見つけることが大切です！

がん検診は受けっぱなしにしないで

検診を受けた後にお手元に届く「結果」。しっかり確認していますか？
毎日忙しい中時間を作って受けた検診です。「要精密検査」の記載があった場合は放置せずに受診しましょう。
また、「異常なし」だった場合も、それだけで安心せず、翌年も検診を受けましょう。

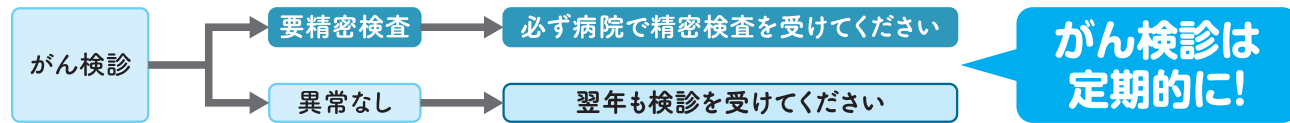

当健保組合が提供するがん検診 ※詳細は当健保組合までお問い合わせください

当健保組合では国が推奨する5つのがん検診を積極的に受けていただけるよう体制を整えています。

	大腸		胃	肺	乳房	子宮
本人	検診名	郵送検診(1~2月)	定期健診	定期健診	全豊田地域巡回健診(上期・下期)	全豊田地域巡回健診(上期・下期)
	対象年齢	35歳~	30歳~	年齢制限なし	年齢制限なし	年齢制限なし
家族	検診名	全豊田地域巡回健診(上期・下期) 人間ドック(随時) 郵送検診(1~2月)	全豊田地域巡回健診(上期・下期) 人間ドック(随時)	全豊田地域巡回健診(上期・下期) 人間ドック(随時)	全豊田地域巡回健診(上期・下期) 人間ドック(随時)	全豊田地域巡回健診(上期・下期) 人間ドック(随時)
	対象年齢	30歳~ 35歳~	30歳~	30歳~	30歳~	30歳~

★郵送による大腸がん検診のご案内

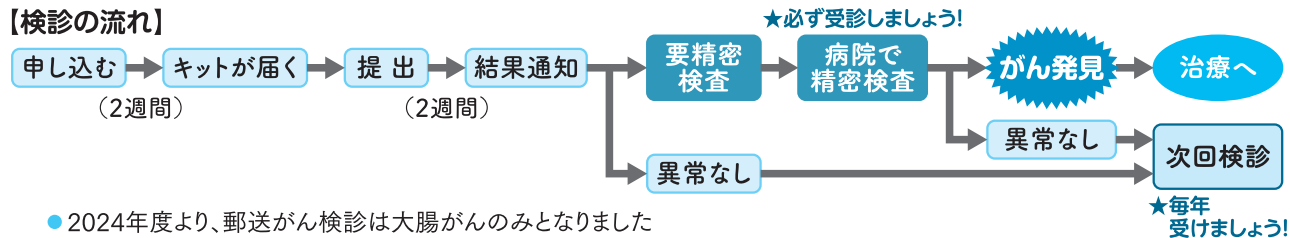

- 2024年度より、郵送がん検診は大腸がんのみとなりました
- 2024年12月に申込用紙を配付しましたので、必ずお申し込みください
- 胃がん検診(胃バリウム検査)・肺がん検診(胸部レントゲン検査)は定期健診や巡回健診をご利用ください

新年のご挨拶

愛知製鋼健康保険組合
理事長 金本 斉晃

あけましておめでとうございます。

被保険者ならびに被扶養者のみなさまにおかれましては、新たな年を健やかに迎えのことと存じます。また、平素より当健康保険組合の事業運営に対しまして、格別のご理解とご協力を賜り、厚く御礼申し上げます。

厚生労働省が発表した「令和5年度(2023年度)医療費の動向」によると、同年度の国全体の概算医療費は、前年度比約1・3兆円増、過去最高額の47・3兆円となっております。うち約4割を75歳以上の高齢者の医療費が占めています。本年はいよいよ団塊の世代すべてが75歳以上の後期高齢者となる「2025年問題」に直面することで、今後、高齢者医療への拠出金はさらに増え続けることが予想されています。支え手となる現役世代も減少することから、国民皆保険制度の持続性を確保するためにも、全世代が能力に応じて支えあう、全世代型社会保障制度の早急な構築が望まれます。

こうした状況の中、国では社会全体で子育てを支えるという理念のもと、「子ども・子育て支援金制度」を創設し、子育て世帯への支援が拡充されます。令和8年度(2026年度)から公的医療保険に上乘せして徴収が始まりますが、今後、

支援金率等の詳細が示される予定です。

また、昨年12月2日には従来の保険証の新規発行が終了し、マイナ保険証を基本とした仕組みに移行しました。マイナ保険証は医療DXの基盤となり、各種情報連携による質の高い医療の提供、効率化が期待されます。世界に先駆けて超高齢社会に直面する我が国で社会保障制度を維持するためには、医療DXの更なる推進が欠かせません。従来の保険証は経過措置として12月1日まで使用可能ですが、ぜひマイナ保険証をご利用ください。

当健康保険組合では、みなさまの健康寿命の延伸をめざした事業を展開し、保険料財源を有効かつ大切に活用してまいります。みなさまにおかれましても当健康保険組合が実施する各種健診や健康づくり事業を積極的にご活用いただき、日々の健康管理にお役立てくださいますようお願い申し上げます。

最後になりますが、みなさまのますますのご健勝とご多幸を心からお祈り申し上げ、新年のご挨拶とさせていただきます。



資格情報のお知らせ

2024年10月末に配付しました

※2024年12月2日以降、新規加入者には加入時に交付します。

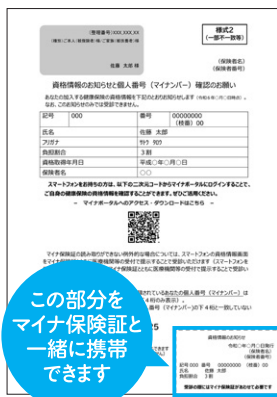

この部分をマイナ保険証と一緒に携帯できます

※様式イメージ

対象者 加入者全員

- 使用用途
- 医療機関に設置されたカードリーダーが機械トラブル等により使えないときに、**マイナ保険証と一緒に提示**することで、保険診療が受けられます。
 - 健保組合へのお問い合わせや各種申請時に必要となる**ご自身やご家族の資格情報(記号・番号など)**が確認できます。



! 「資格情報のお知らせ」のみでの受診はできません。

「資格情報のお知らせ」に記載されている資格情報は、**マイナポータル**からも確認できます。

ダウンロード機能を用いることでスマホに保存することもできます!



▲マイナポータルへのアクセスはこちら

資格確認書



※様式イメージ

- 対象者
- マイナンバーカードを持っていない方
 - マイナンバーカードを持っているがマイナ保険証の利用登録がお済みでない方
- ※マイナ保険証を持っている方には交付できません。

使用用途 医療機関へ提示することで保険診療が受けられます。

! コピーでの受診はできません。

有効期限	
新規加入者	① 出生(マイナ保険証を作成予定の場合) : 発行日の3ヵ月後末日 ② ①以外で、1月～5月発行: 発行日の同年7月末日 ③ ①以外で、6月～12月発行: 発行日の翌年7月末日
「資格確認書」紛失者	上記②、③と同じ
マイナンバーカード紛失者	発行日の3ヵ月後末日

脱退時 **脱退時に有効期限内の「資格確認書」のみ**当健保組合への返却が必要です。
※有効期限が切れた「資格確認書」の返却は不要です。

【様式・材質】

- A4サイズ
- 紙(複製防止用紙)

従来の健康保険証をお持ちの方には、2025年11月(予定)に交付します。

※交付までは従来の健康保険証を使用してください。

従来の健康保険証は新規発行(再発行)終了!

新しく交付される「証書」についてのご案内

2024年12月2日から、従来の健康保険証の新規発行(再発行)が終了し、マイナ保険証*での受診が基本となりました。マイナ保険証の利用登録がお済みでない方は、早めに済ませましょう。

*マイナ保険証とは…健康保険証の利用登録が完了したマイナンバーカードのこと。

今後のスケジュール

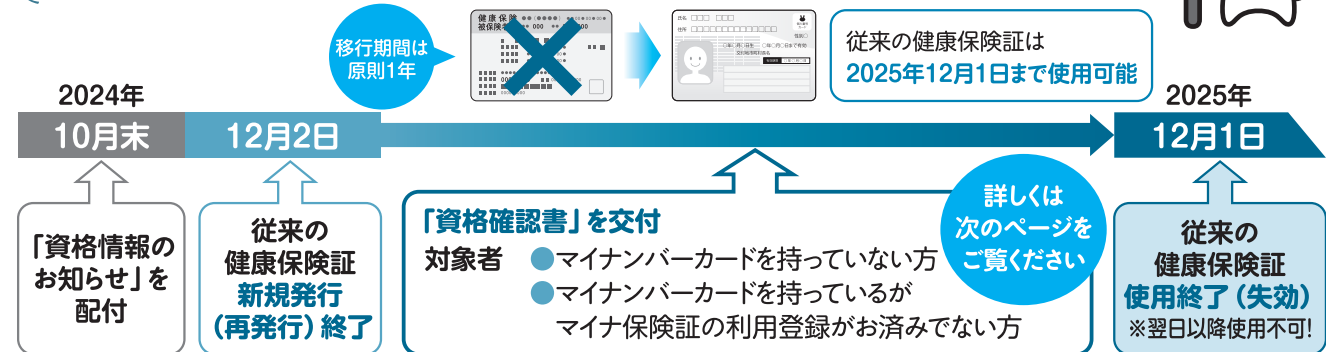

Q 2025年12月1日までに従来の健康保険証を紛失した場合はどうすればいいですか?

A

- マイナ保険証を持っている → マイナ保険証を使用してください。
- マイナ保険証を持っていない → 「資格確認書」の交付申請をしてください。

医療機関の受診方法



網元民宿 まつみや [福井県三方上中郡]

予約 TEL.0770-46-1451

1人当たり1,500円を補助します(予約後、申込用紙を当健保組合にご提出ください)

海鮮宿はや河 [愛知県西尾市]

予約 TEL.0563-32-1986

1人当たり1,500円を補助します(予約後、申込用紙を当健保組合にご提出ください)

イーグルボウル [愛知県立市]

予約 TEL.0566-82-2111

ボウリング・サウナを優待価格でご利用できます(社員証または従来の健康保険証をご持参ください)

会員制リゾートホテル「エクシブ」のご案内

多彩なロケーション

国内に展開するリゾートホテルは、大都市から車で約2~3時間と便利な立地でアクセスも良好です。

エタシブ那根原宮/外観

充実のレストラン

日本料理・イタリア料理・フランス料理・中国料理などの各レストランでは、数種類のコース料理をご用意しています。

エタシブ湯河原原宿宮/イタリア料理 レストラン マレツタ

豊富な付帯施設

ゴルフ場やプール、エステ、ジム、テニスコートなど、ホテル内での過ごし方もさまざまです。

グランディ浜名高ゴルフクラブ

ご予約・ホテル案内・プラン情報は LINE 公式アカウントをご確認ください。 友だち追加はこちら ID:@745nmclg

お問い合わせ先 リゾートトラスト株式会社 MRP 名古屋予約センター TEL.052-218-8644
【営業時間】平日 9:00~18:00 (土曜日・祝日・GW・年末年始は別途休業期間がございます。)

契約保養施設で心と身体をひと休み

オテル・ド・マロニエ 湯山 限定プラン

花会席・冬

プラン提供期間: 令和7年2月28日(金)まで

水物 季節のデザート	御食事	OPTION	焼物 伊勢海老の焼物に変更いたします!	焼物 鶏手羽先	蒸物 しゃぶしゃぶ	台物 牡蠣味噌豆腐鍋	逸里 三種盛り	凌ぎ 松阪牛握り寿司	椀物 かぶら薄切蕎麦	八寸 五種盛り	食前酒 季節の食前酒
¥2,500											

マロニエ湯の山がお贈りする冬の会席です。 鮎をはじめとした旬の食材を使い、さらに松阪牛や牡蠣を加え贅沢に仕上げました。 ホテル自慢の味をぜひご賞味ください。

お一人様料金 一泊2食付 (税・サ・入湯税込) **¥16,000**

●写真はイメージです。 ●3日前までにご予約ください。 ●仕入れ状況により「おしながき」が変更となる場合がございます。

QRコードまたは下記のアドレスよりご予約下さい
URL <https://marronnier.info/form> プランへのお問合せ

オテル・ド・マロニエ 湯の山温泉 TEL.059-392-3210